



**Bernd Jorkisch GmbH & Co. KG**

•  
Hoken 15-19  
D-24635 Daldorf  
Tel.: (04328) 178-0  
e-mail: info@jorkisch.de  
www.jorkisch.de

3-D

**30.05.2008**

BV : BBH NAUTIC 30-30 + SD; 45 mm B  
Ort :  
Kunde :  
Bearb. : Mario Reiche

**M : 1 : 67.79**



<b>Bernd Jorkisch GmbH &amp; Co. KG</b>		Kein Text zugewiesen... <b>JODA</b> <b>Holzbauprogramme</b>	
• Hoken 15-19 D-24635 Daldorf Tel.: (04328) 178-0 e-mail: info@jorkisch.de www.jorkisch.de			
3-D			<b>30.05.2008</b>
BV	: BBH NAUTIC 30-30 + SD; 45 mm B		
Ort	:		
Kunde	:		
Bearb.	: Mario Reiche	<b>M : 1 : 67.85</b>	



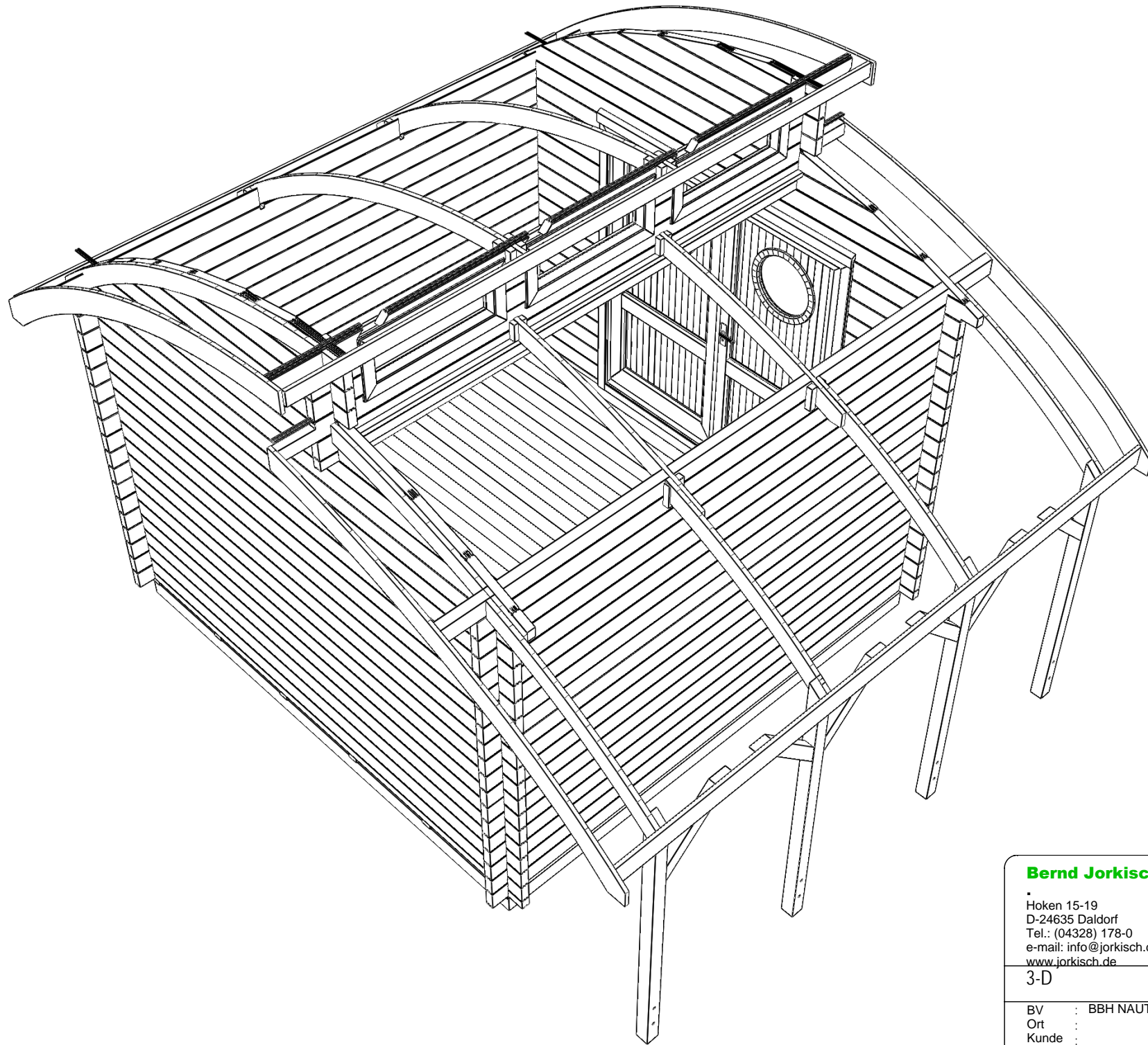

**Bernd Jorkisch GmbH & Co. KG**

•  
Hoken 15-19  
D-24635 Daldorf  
Tel.: (04328) 178-0  
e-mail: info@jorkisch.de  
www.jorkisch.de

3-D

**30.05.2008**

BV : BBH NAUTIC 30-30 + SD; 45 mm B  
Ort :  
Kunde :  
Bearb. : Mario Reiche

M : 1 : 1000.00

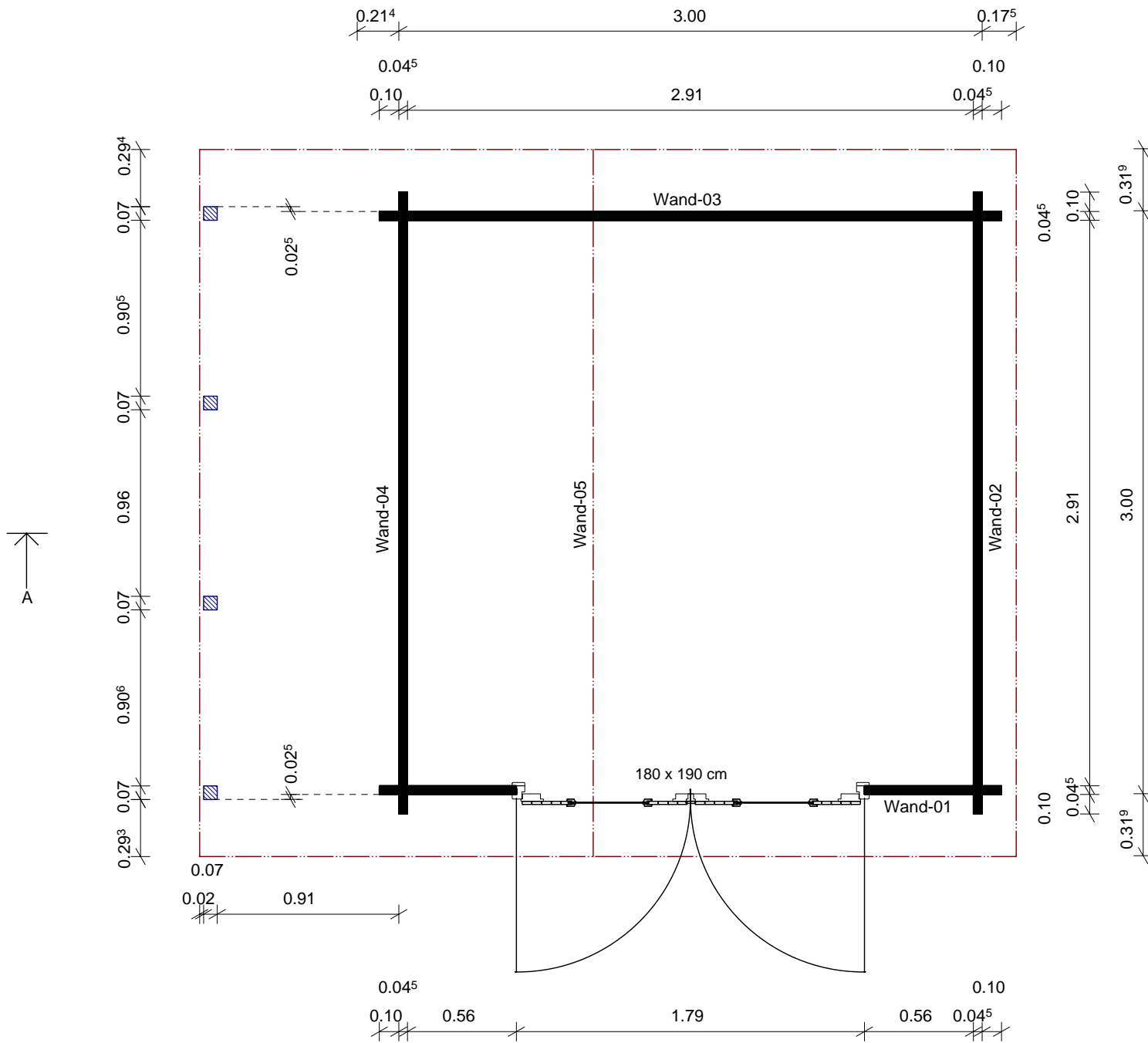

A

A

<b>Bernd Jorkisch GmbH &amp; Co. KG</b>		Kein Text zugewiesen... <b>JODA</b> <b>Holzbauprogramme</b>
• Hoken 15-19 D-24635 Daldorf Tel.: (04328) 178-0 e-mail: info@jorkisch.de www.jorkisch.de		
Grundriß		<b>03.06.2008</b>
BV	: BBH NAUTIC 30-30 + SD; 45 mm B	
Ort	:	
Kunde	:	
Bearb.	: Mario Reiche	<b>M : 1 : 30.00</b>

Eine spiegelverkehrte Hausmontage ist möglich.

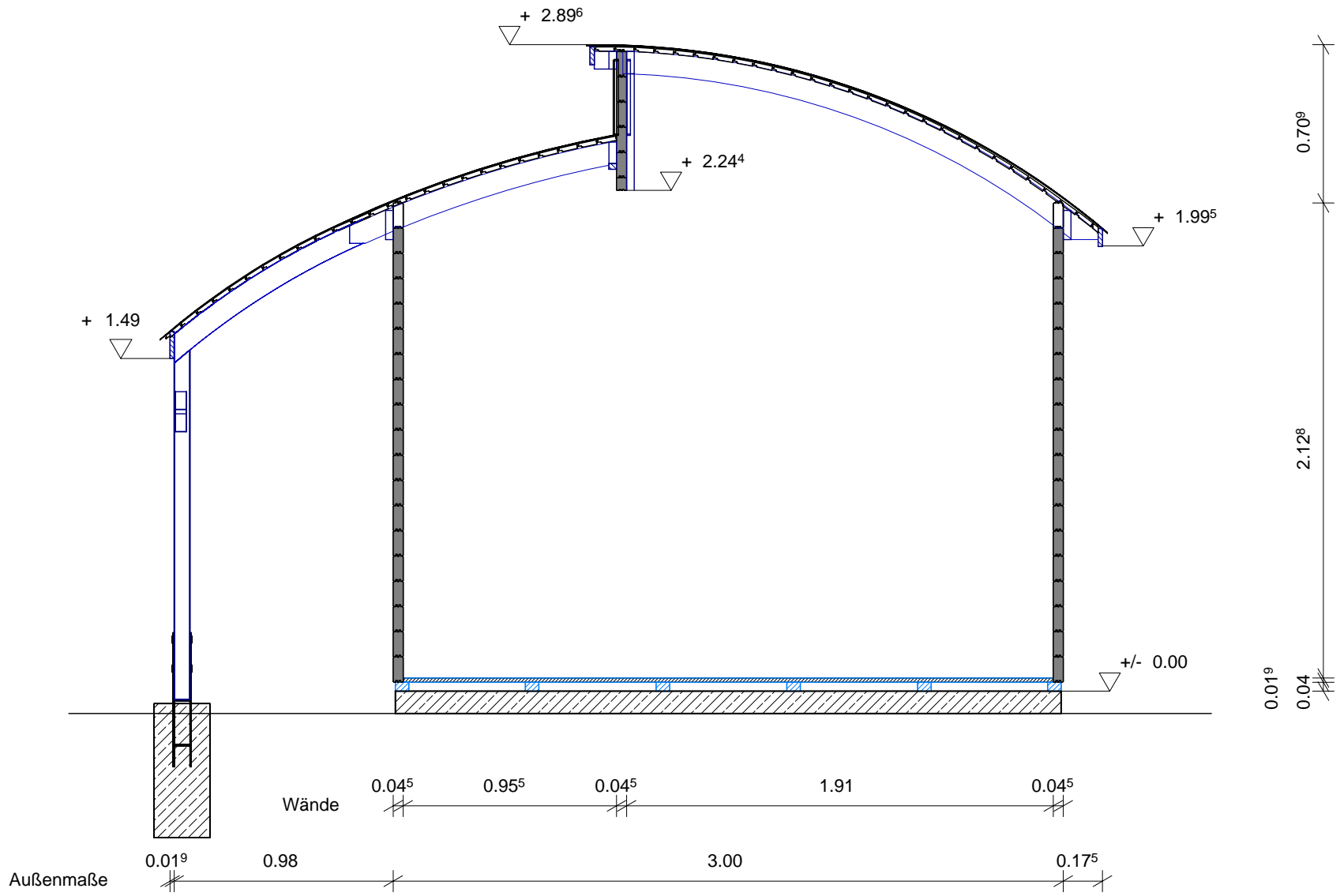

Schnitt: A-A

<b>Bernd Jorkisch GmbH &amp; Co. KG</b>		Kein Text zugewiesen... <b>JODA</b> Holzbauprogramme
• Hoken 15-19 D-24635 Daldorf Tel.: (04328) 178-0 e-mail: info@jorkisch.de www.jorkisch.de		
Querschnitt		<b>03.06.2008</b>
BV	: BBH NAUTIC 30-30 + SD; 45 mm B	
Ort	:	
Kunde	:	
Bearb.	: Mario Reiche	<b>M : 1 : 26.73</b>

Draufsicht

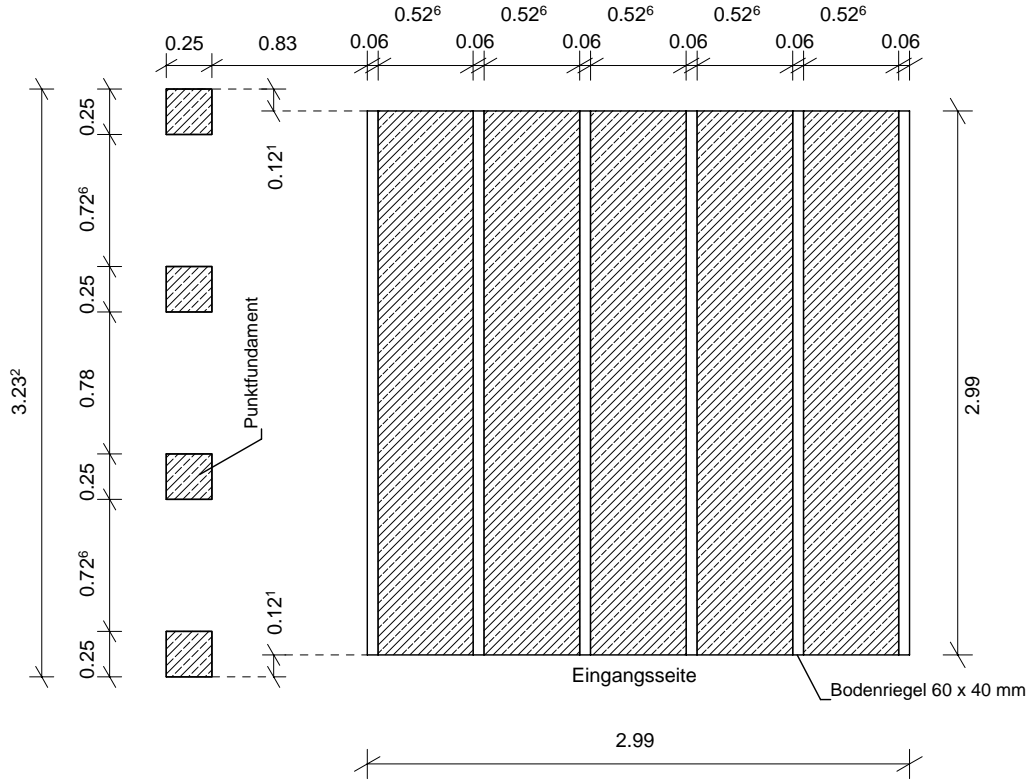

Querschnitt

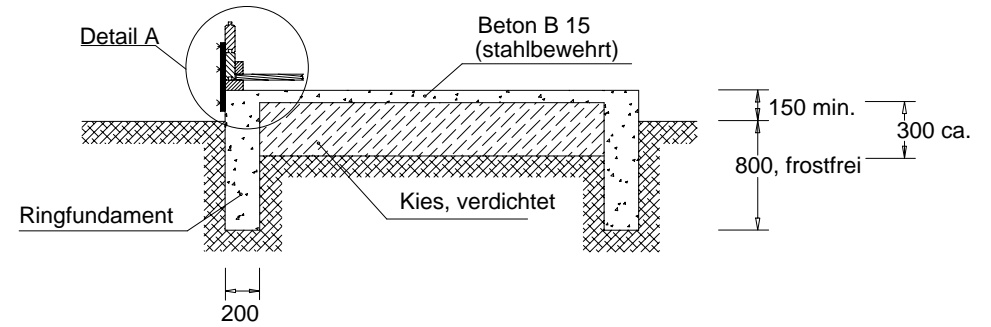

Die Verpackungsfolie ist als Feuchtesperre auf dem Fundament auszubreiten.

Das Fundament ist mit je Hausecke einem Betonflachstahlanker zu verbinden. Der Flachstahlanker ist bis in die zweite Bohlenschicht zu führen.

Pfostenträger für die Schleppdachpfosten (70 x 70 mm) gehören nicht zum Lieferumfang.

Bei Seitenwandlängen > 3,00 m, ist jeden weiteren lfd. m, ein Anker mehr zu verwenden.

Betonflachstahlanker und Befestigungsmittel dafür, gehören nicht zum Lieferumfang.

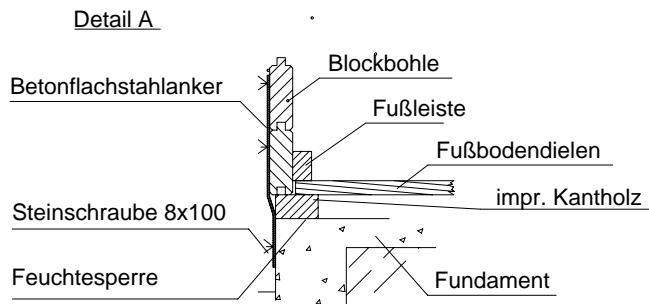

Eine spiegelverkehrte Hausmontage ist möglich.

**Bernd Jorkisch GmbH & Co. KG**

Hoken 15-19  
D-24635 Daldorf  
Tel.: (04328) 178-0  
e-mail: info@jorkisch.de  
www.jorkisch.de

Fundamentplan

03.06.2008

BV : BBH NAUTIC 30-30 + SD; 45 mm B  
Ort :  
Kunde :  
Bearb. : Mario Reiche

M : 1 : 41.55