

Alle Maße sind ca.-Maße. Die Zeichnungen sind Eigentum der JORKISCH GmbH & Co. KG. Veröffentlichung, Veröffentlichung und Weitergabe an Dritte sind ohne unsere Einwilligung untersagt! Technische Änderungen vorbehalten!



JODA®
HOLZ IM GARTEN
*... leben und wohnen
mit der Natur!*

Gartenhaus Typ: "SCHWEDENHAUS" 28/390 390
(bauseits farblich endbehandelt mit JODA® - Color)

Alle Maße sind ca.-Maße. Die Zeichnungen sind Eigentum der JORKISCH GmbH & Co. KG. Veröffentlichung, Vervielfältigung, Weitergabe an Dritte sind ohne unsere Einwilligung untersagt! Technische Änderungen vorbehalten!

Ansicht von vorn

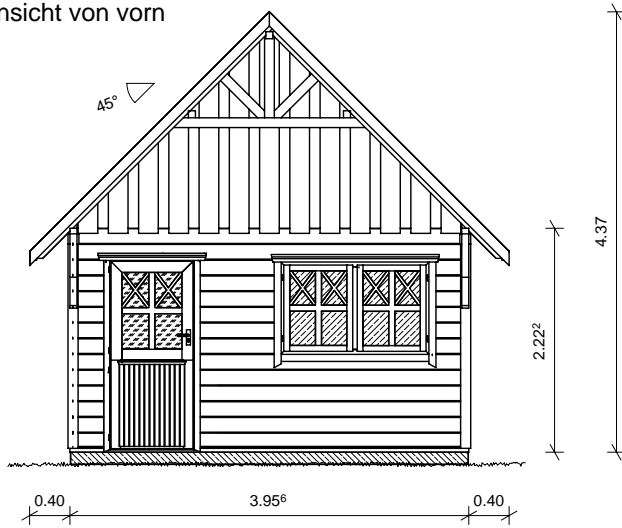

Ansicht von hinten



Ansicht von rechts

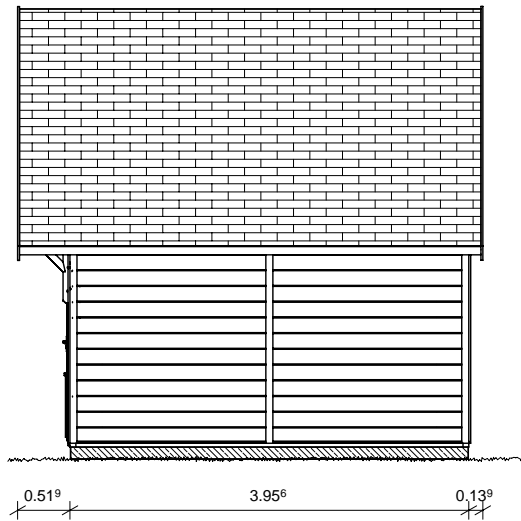

Ansicht von links

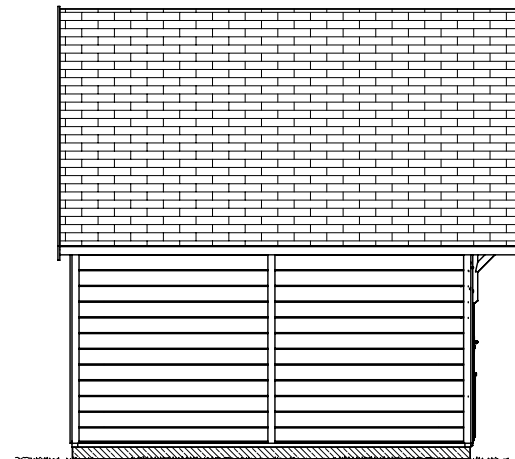

Technische Daten:

Außenmaße:	Breite:	4,69 m
inkl. Dachüberstand	Tiefe:	4,61 m
Sockelmaße:	Breite:	3,96 m
	Tiefe:	3,96 m
Innenmaße:	Breite:	3,90 m
	Tiefe:	3,90 m
Seitenwandhöhe:		2,18 m
Firsthöhe:		4,37 m
Grundfläche:		15,72 m ²
Dachfläche:		28,94 m ²
umbauter Raum:		52,47 m ³
Gewicht:		1480 kg



... leben und wohnen mit der Natur!

- Wände:**
 - 28 x 168 mm Blockbohlen aus nordischer Fichte, unbehandelt
 - Nut und Feder, 4-seitige Softfase
 - geschraubte Eckverbindung mit Eckpfosten und Deckleisten
 - zusätzliche Rähmhölzer für stabile Dachauflage
- Fußboden:**
 - ca. 60 x 40 mm imprägnierte Lagerhölzer
 - ca. 19,5 mm Schalung mit Nut und Feder
- Dach:**
 - 45° Satteldach
 - ca. 19,5 mm Fichte-Profilchalung, unbehandelt
 - zimmermannsmäßig gefertigte Gebinde aus gehobeltem, unbehandeltem Fichtenholz
 - Boden-Deckel-Schalung für die Giebelgebinde
 - Eindeckung: eine Lage Dachpappe als Ersteindeckung
 - gegen Aufpreis: Bitumenschindeln in rot, grün oder anthrazit
- Tür:**
 - 1 Stück "Klöntür" (horizontal geteilt) mit Glasschnitt
 - solide handwerklich gefertigt aus Fichte-Massivholz, unbehandelt
 - ca. 1/2 Verglasung mit Kreuzsprossen u. Diagonalversprossung der oberen Felder; "Echtglas"
 - PZ Schloß, Drückergarnitur u. Einbauszylinder
 - Aluminiumprofil als barrierefreie Fußschwelle
 - Anschlagrichtung DIN links
 - Einbaumaß ca. 870 x 1900 mm
- Fenster:**
 - 1 Stück Doppelflügel Fenster
 - solide handwerklich gefertigt aus Fichte-Massivholz, unbehandelt
 - mit Kreuzsprossen u. Diagonalversprossung der oberen Felder; "Echtglas"; Flügel nach außen öffnend
 - inkl. Fenstergriffe
 - Einbaumaß ca. 1500 x 930 mm
- Zubehör:**
 - Montageanleitung, Beschläge und Befestigungsmittel
- benötigte Schindelmenge:**
 - 12 Pakete á 3,0 m²

Bernd Jorkisch GmbH & Co. KG

Hoken 15-19
D-24635 Daldorf
Tel.: (04328) 178-0
e-mail: info@jorkisch.de
www.jorkisch.de

Ansichten

08.04.2013

BV : SCHWEDENHAUS 3,90 x 3,90 m, 28
Ort :
Kunde : JORKISCH
Bearb. : Mario Reiche

M : 1 : 75.00



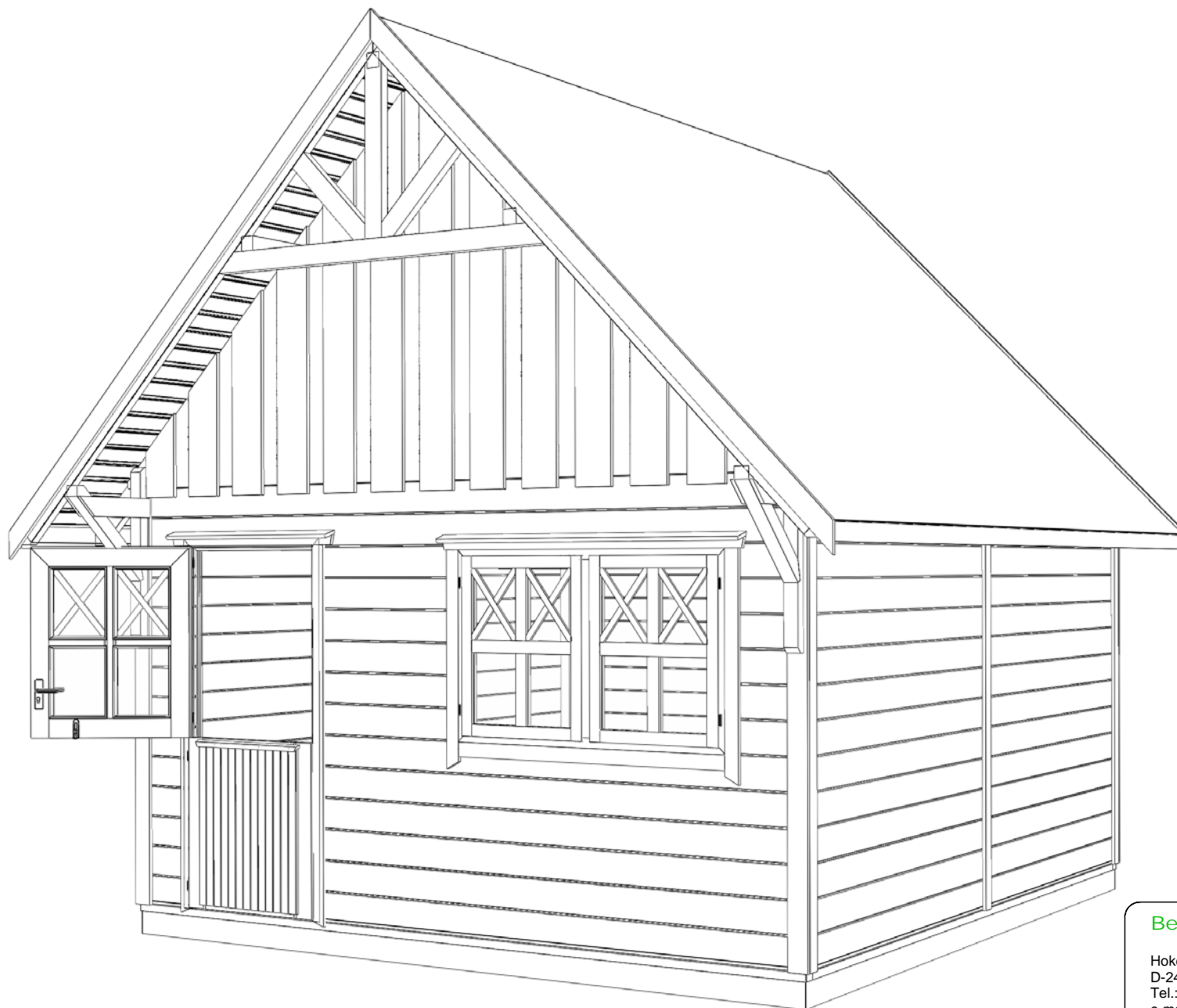

Darstellung mit halbgeöffneter "Klöntür"

Bernd Jorkisch GmbH & Co. KG

Hoken 15-19
D-24635 Daldorf
Tel.: (04328) 178-0
e-mail: info@jorkisch.de
www.jorkisch.de

3-D

08.04.2013

BV : SCHWEDENHAUS 3,90 x 3,90 m, 28
Ort :
Kunde : JORKISCH
Bearb. : Mario Reiche

M : 1 : 200.00

Alle Maße sind ca.-Maße. Die Zeichnungen sind Eigentum der JORKISCH GmbH & Co. KG. Veröffentlichung, Vervielfältigung und Weitergabe an Dritte sind ohne unsere Einwilligung untersagt! Technische Änderungen vorbehalten!



*... leben und wohnen
mit der Natur!*

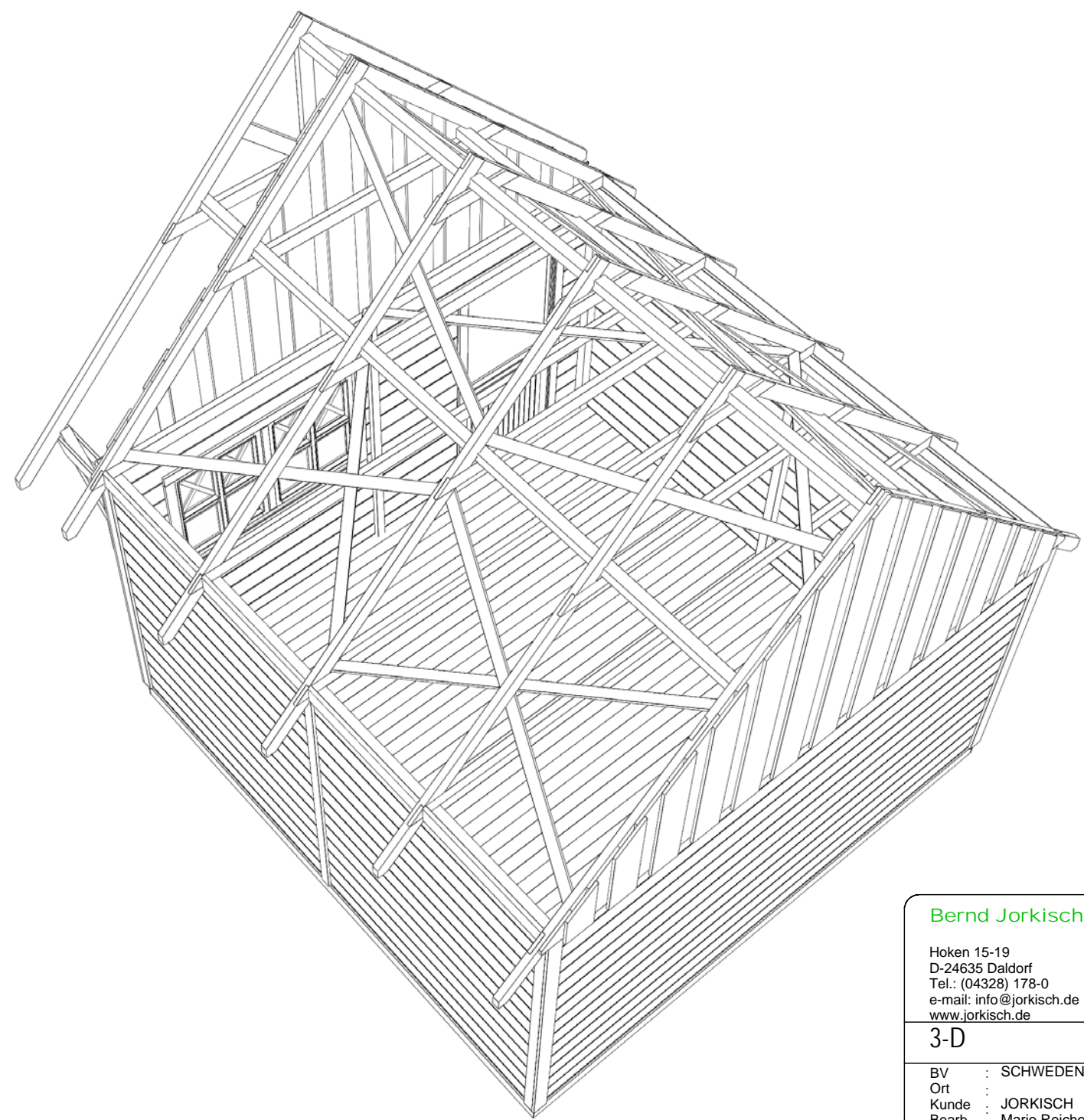

Bernd Jorkisch GmbH & Co. KG

Hoken 15-19
D-24635 Daldorf
Tel.: (04328) 178-0
e-mail: info@jorkisch.de
www.jorkisch.de

3-D

08.04.2013

BV : SCHWEDENHAUS 3,90 x 3,90 m, 28
Ort :
Kunde : JORKISCH
Bearb. : Mario Reiche

M : 1 : 200.00



Alle Maße sind ca.-Maße. Die Zeichnungen sind Eigentum der JORKISCH GmbH & Co. KG. Veröffentlichung, Verfertigung und Weitergabe an Dritte sind ohne unsere Einwilligung untersagt! Technische Änderungen vorbehalten!



... leben und wohnen mit der Natur!

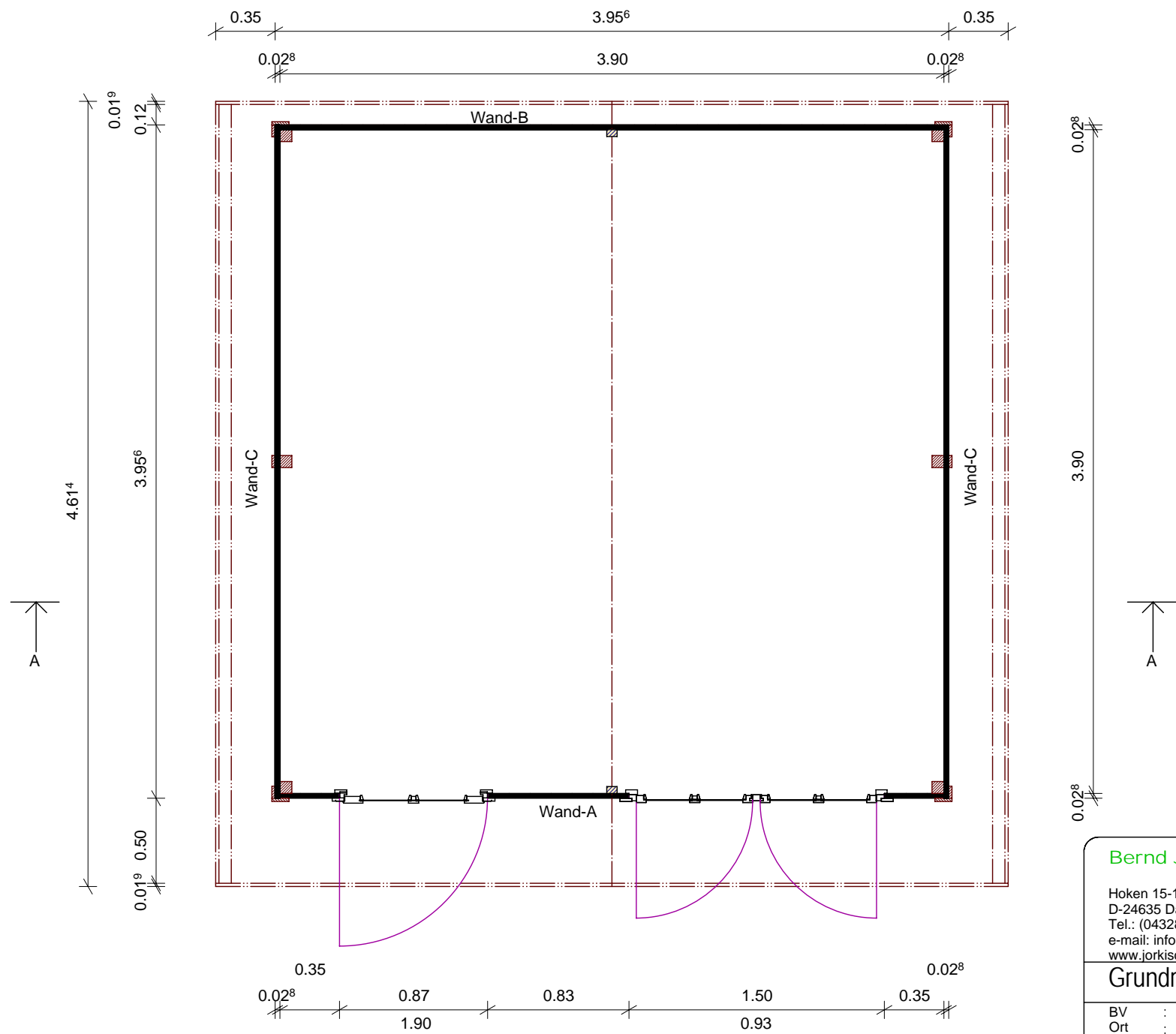

Bernd Jorkisch GmbH & Co. KG

Hoken 15-19
 D-24635 Daldorf
 Tel.: (04328) 178-0
 e-mail: info@jorkisch.de
 www.jorkisch.de

Grundriß 08.04.2013

BV : SCHWEDENHAUS 3,90 x 3,90 m, 28
 Ort :
 Kunde : JORKISCH
 Bearb. : Mario Reiche

M : 1 : 33.33

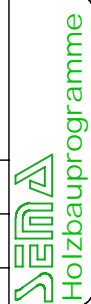

Alle Maße sind ca.-Maße. Die Zeichnungen sind Eigentum der JORKISCH GmbH & Co. KG. Veröffentlichung, Verfertigung und Weitergabe an Dritte sind ohne unsere Einwilligung untersagt! Technische Änderungen vorbehalten!



... leben und wohnen mit der Natur!

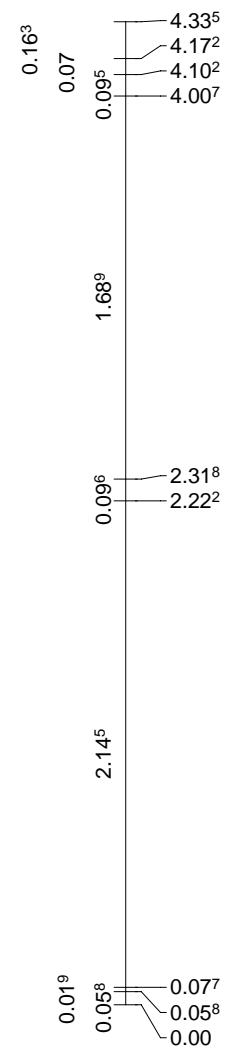
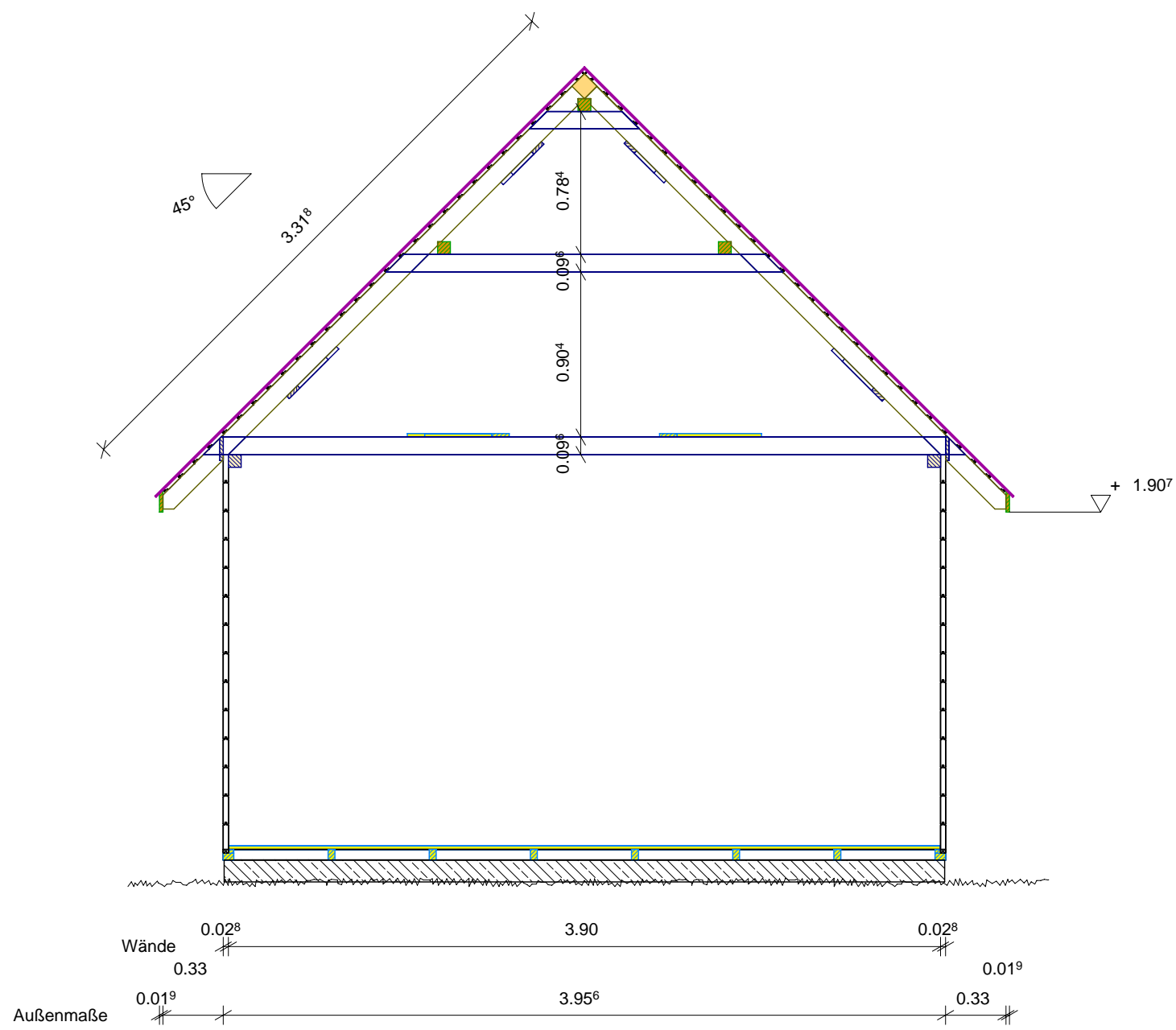

Schnitt: A-A

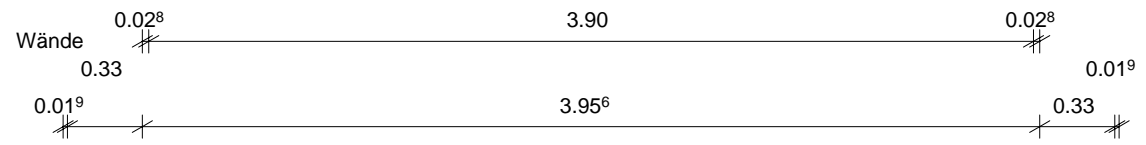

Bernd Jorkisch GmbH & Co. KG

Hoken 15-19
D-24635 Daldorf
Tel.: (04328) 178-0
e-mail: info@jorkisch.de
www.jorkisch.de

Querschnitt

08.04.2013

BV : SCHWEDENHAUS 3,90 x 3,90 m, 28
Ort :
Kunde : JORKISCH
Bearb. : Mario Reiche

M : 1 : 33.33

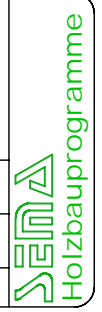

Alle Maße sind ca.-Maße. Die Zeichnungen sind Eigentum der JORKISCH GmbH & Co. KG. Veröffentlichung, Veröffentlichung und Weitergabe an Dritte sind ohne unsere Einwilligung untersagt! Technische Änderungen vorbehalten!

*... leben und wohnen
mit der Natur!*

Draufsicht

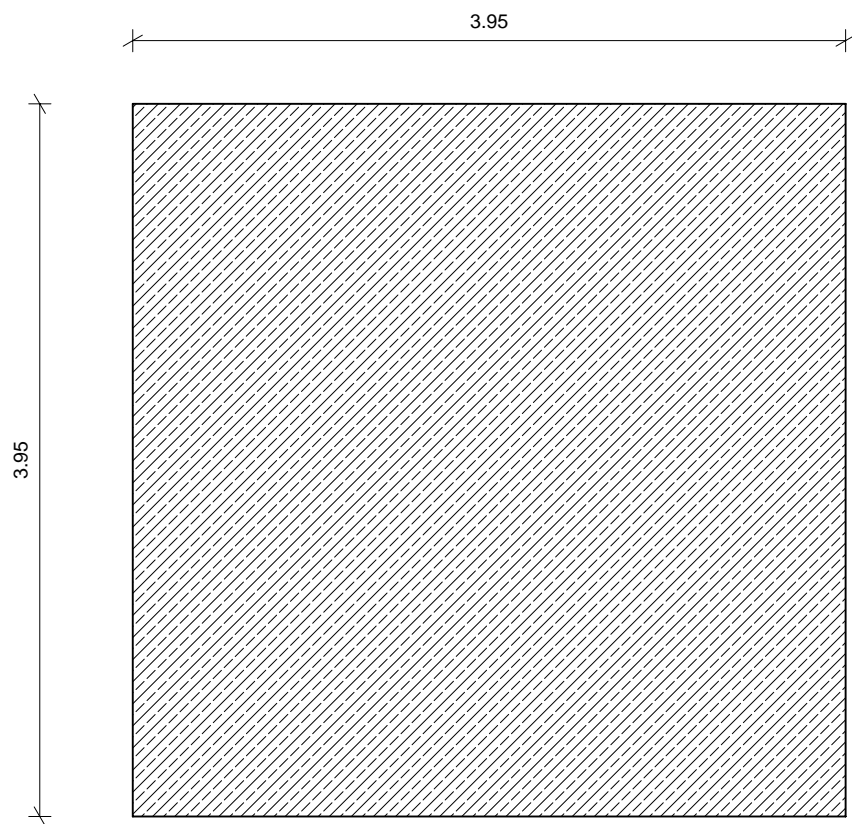

Querschnitt

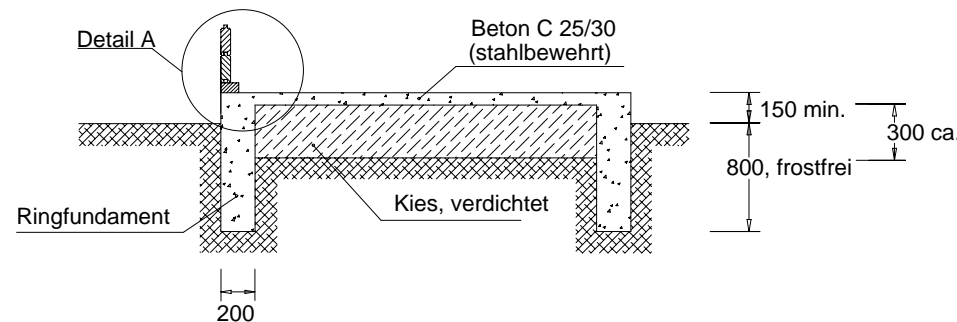

Auf das Fundament, mindestens unter den Bodenriegeln, ist eine Feuchtesperre aufzubringen (z.B. Grundmauerpappe). Die Feuchtesperre ist nicht im Lieferumfang.

Um das Fundament herum, schlagen wir vor, einen Spritzschutzstreifen anzulegen.

Wir empfehlen, die Bodenriegel auf dem Fundament zu verankern (z.B. Nageldübel oder Winkelverbinder).

Der Abstand sollte ca. 600 - 800 mm betragen.

Nageldübel oder Winkel gehören nicht zum Lieferumfang.

Detail A

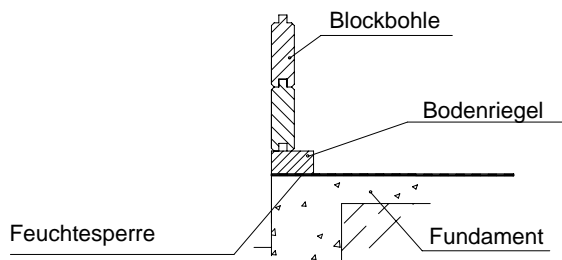

Bernd Jorkisch GmbH & Co. KG

Hoken 15-19
D-24635 Daldorf
Tel.: (04328) 178-0
e-mail: info@jorkisch.de
www.jorkisch.de

Fundamentplan

08.04.2013

BV : SCHWEDENHAUS 3,90 x 3,90 m, 28
Ort :
Kunde : JORKISCH
Bearb. : Mario Reiche

M : 1 : 41.90